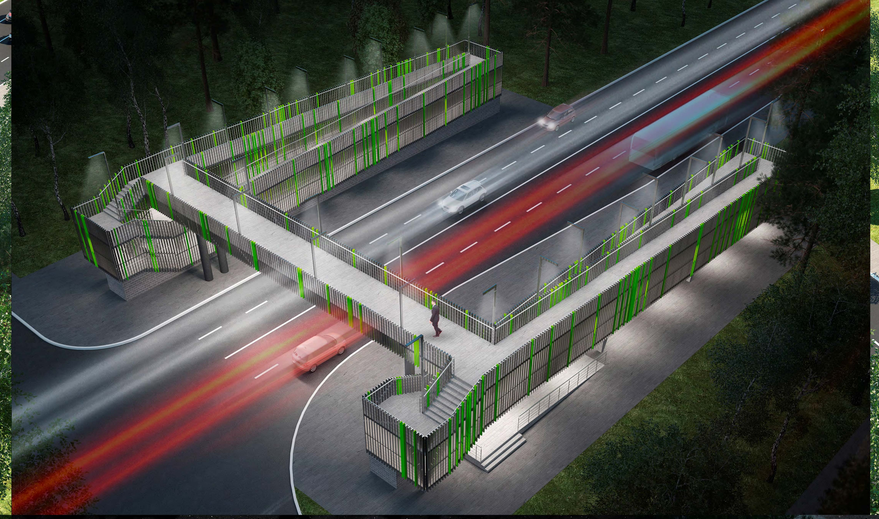

Проект устройства пешеходного перехода в разных уровнях на автомобильной дороге общего пользования регионального значения «Парголово - Огоньки»

Ленинградская область, г. Сертолово

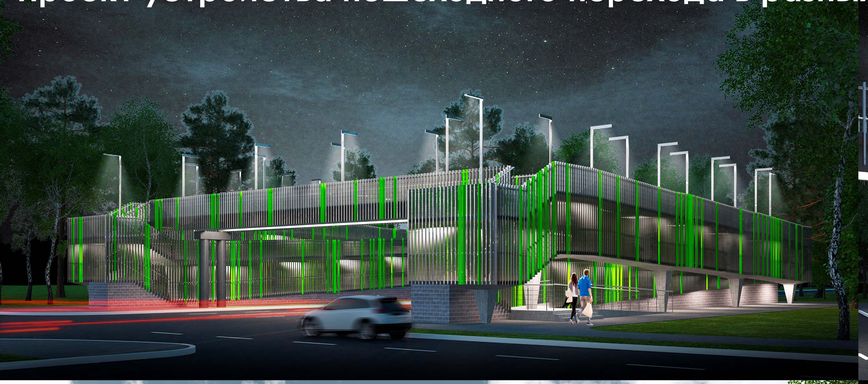

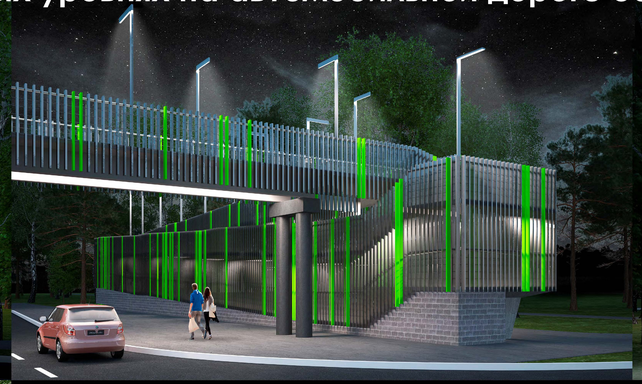

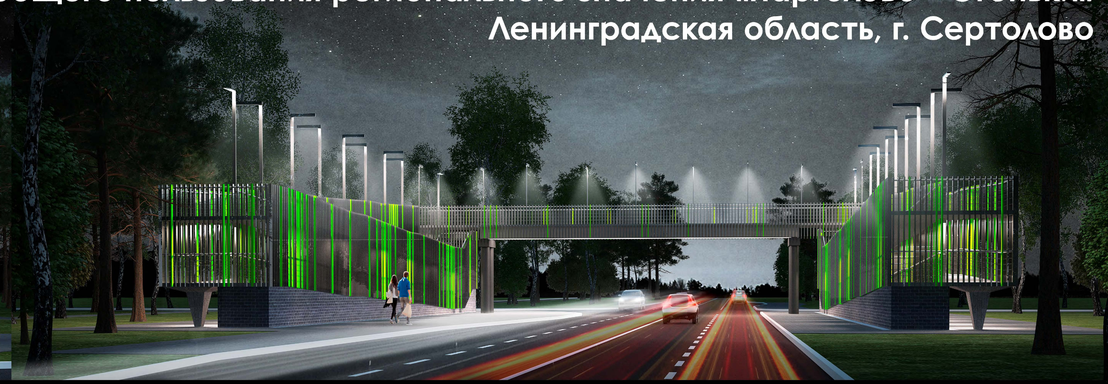

Ситуационный план:

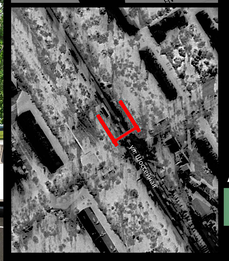

Схема планировочной организации земельного участка:

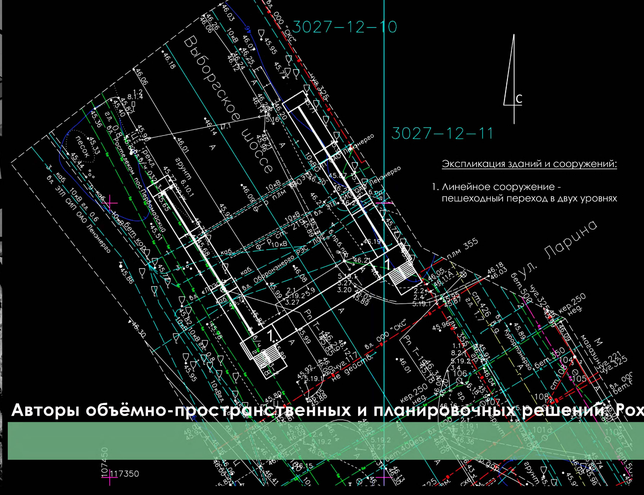

Экспликация зданий и сооружений:

1. Линейное сооружение - пешеходный переход в двух уровнях

План в уровне земли:

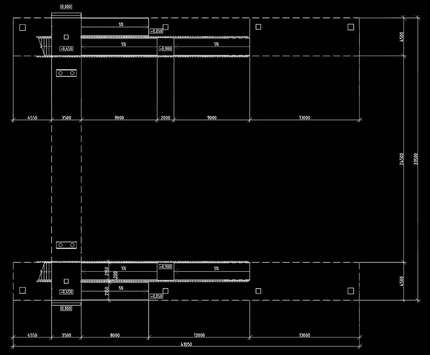

План на отм. +5.850:

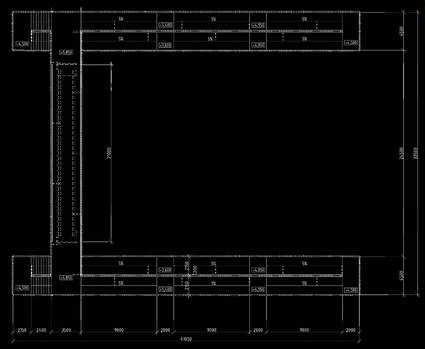

Авторы объёмно-пространственных и планировочных решений: Рохлин Вадим, Коротков Антон, Закаблуцкая Екатерина. Санкт-Петербург, 2016 г.

ДОРПРОЕКТ
ПРОЕКТНОЕ БЮРО