ARCHITECTURE
ARCHSLON

СЕРИЯ ИНДИВИДУАЛЬНЫХ ЖИЛЫХ ДОМОВ

Современные архитектурные решения и новые строительные материалы открывают целый сегмент компактного домостроения, который требует особого архитектурного подхода к формированию внешнего облика здания и его объемно-планировочной структуре. Разработанная серия жилых домов демонстрирует потенциал компактного дома, не только как объекта комфортабельного жилища, но и как элемента, формирующего архитектурный облик окружающего пространства. Благодаря своим габаритам <микро дома> максимально комфортны, крайне эргономичны, технологичны, экономичны в реализации и открыты для самого широкого круга потребителей. Конструкция домов предполагает применение современных энергосберегающих материалов с высокими показателями экологичности, что позволит в дальнейшем снизить затраты на эксплуатацию и содержание.

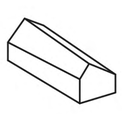
<k>

<l>

<l>
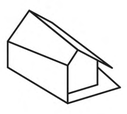
<h>
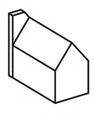
<a>
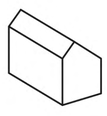
<x>
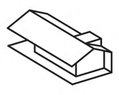
<b>

<z>
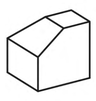
<s>

<d>
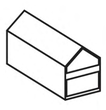
<q>
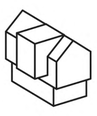
<e>
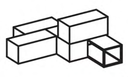
<f>
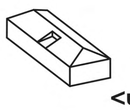
<u>
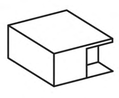
<b>
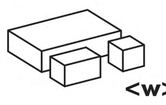
<w>

<p>
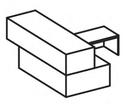
<o>
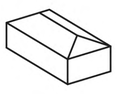
<c>
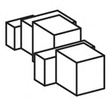
<n>

<y>
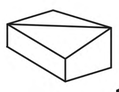
<m>

<v>
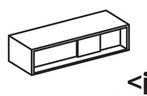
<i>

<l>

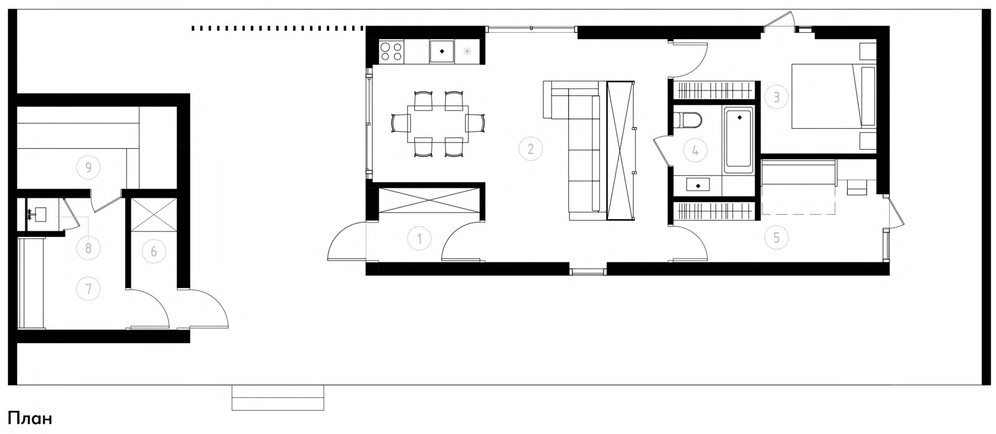

План

Экспликация помещений	S, кв.м
1. тамбур	4.3
2. кухня-гостиная	31.6
3. спальня	10.5
4. сан. узел	4.3
5. детская	9.8
Итого:	60.5
6. тамбур	3.5
7. комната отдыха	7.0
8. душевая	0.7
9. парная	7.5
Итого:	18.7
Общая:	79.2

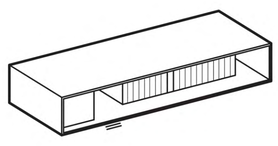

<p>

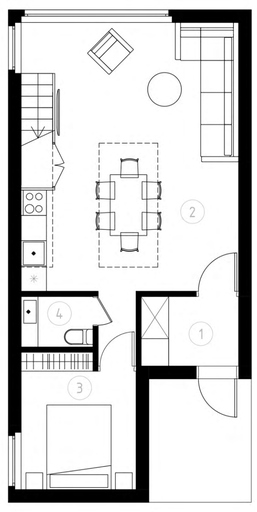

План 1 этажа

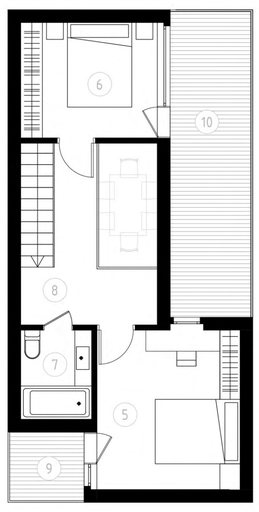

План 2 этажа

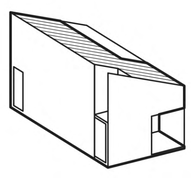

Экспликация помещений	S, кв.м
1. тамбур	3.8
2. кухня-гостиная	32.9
3. спальня	8.4
4. сан. узел	2.0
5. спальня	12.8
6. спальня	8.9
7. сан. узел	3.6
8. коридор	7.6
Итого:	80.0
9. терраса	3.0
10. терраса	14.3

Экспликация помещений	S, кв.м
1. прихожая	2.9
2. кухня-гостиная	20.3
3. сан. узел	2.4
4. спальня	10.4
Итого:	36.0

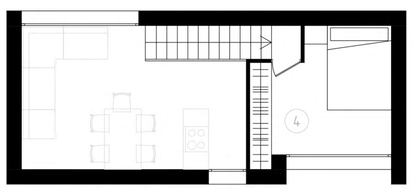

План 2 этажа

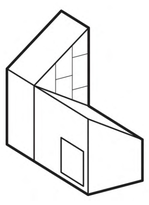

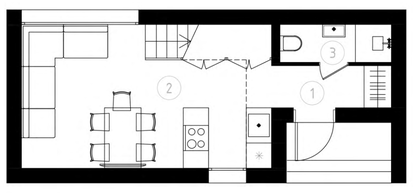

План 1 этажа

<y>

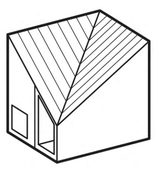

Экспликация помещений	S, кв.м
1. тамбур	3.9
2. кухня-гостиная	22.3
3. спальня	16.8
4. сан. узел	2.4
Итого:	45.4

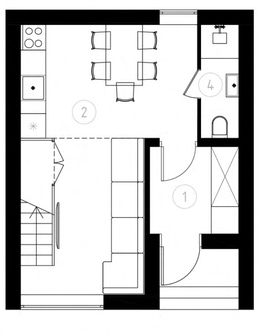

План 1 этажа

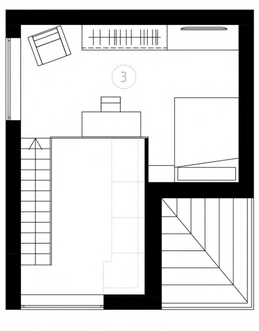

План 2 этажа

<z>