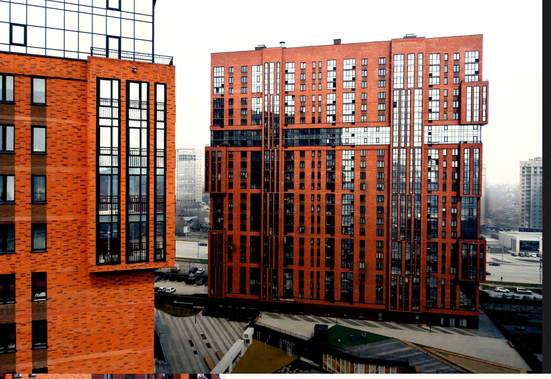

# ПИФАГОР

Многоквартирные жилые дома со встроенными помещениями общественного назначения, подземной автостоянкой, трансформаторной подстанцией, расположенного на земельном участке по ул. Кошурникова в Октябрьском районе г. Новосибирска

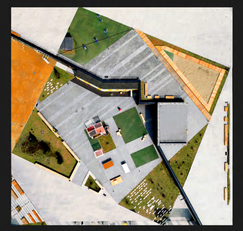

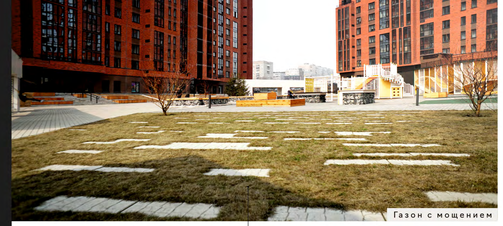

Газон с мощением

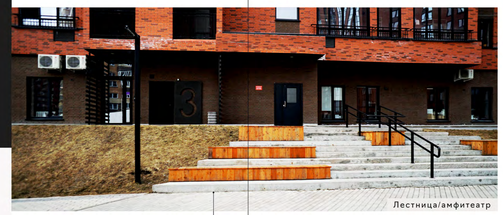

Лестница/амфитеатр

Перистиль

Колоннада/качели

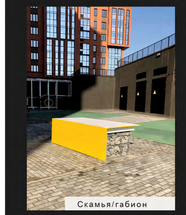

Скамья/габион

Колоннада/качели

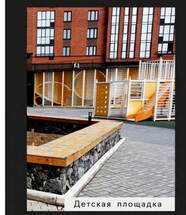

Детская площадка

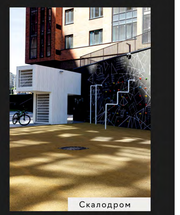

Скалодром

Лифтовый холл

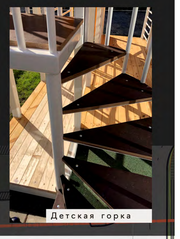

Детская горка

Ситуационная схема

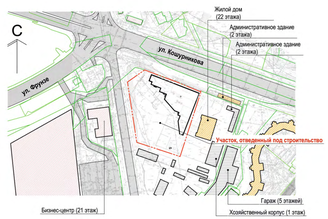


План типового этажа

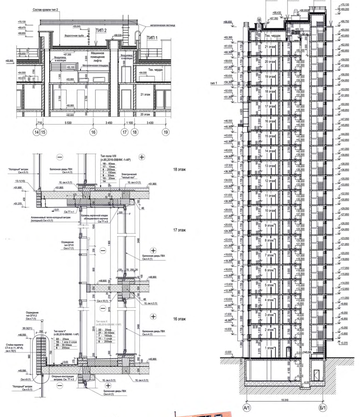

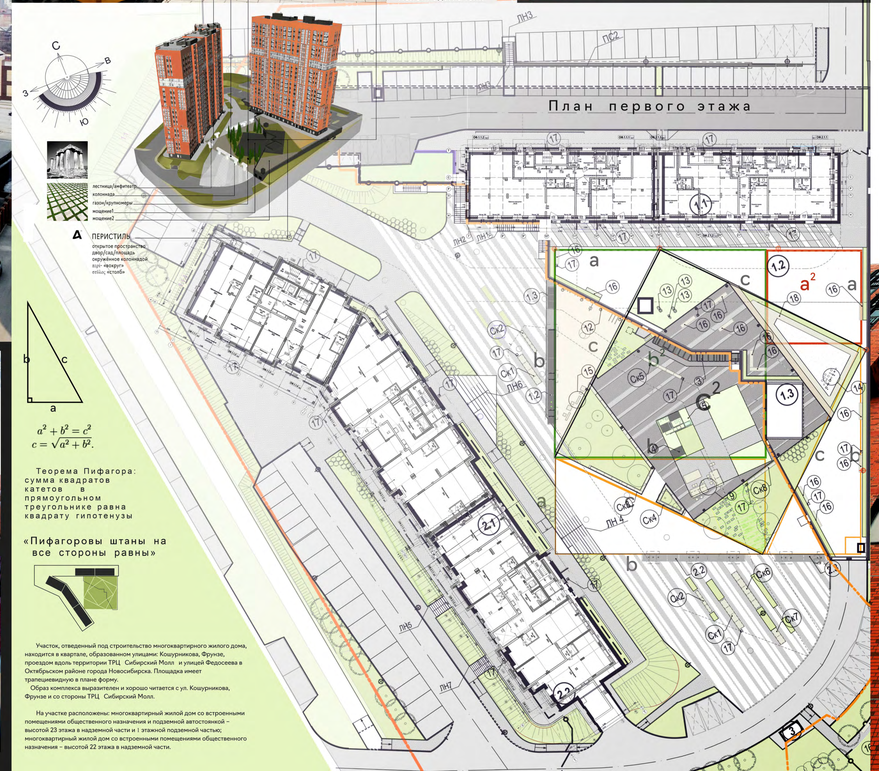


Участок, отведенный под строительство многоквартирного жилого дома, находится в квартале, образованном улицами: Кошурникова, Фрунзе, проездом вдоль территории ТРЦ Сибирский Молл и улицей Федосеева в Октябрьском районе города Новосибирска. Площадка имеет трапециевидную в плане форму.

Образ комплекса выразителен и хорошо читается с ул. Кошурникова, Фрунзе и со стороны ТРЦ Сибирский Молл.

На участке расположены: многоквартирный жилой дом со встроенными помещениями общественного назначения и подземной автостоянкой – высотой 23 этажа в надземной части и 1 этажной подземной частью; многоквартирный жилой дом со встроенными помещениями общественного назначения – высотой 22 этажа в надземной части.

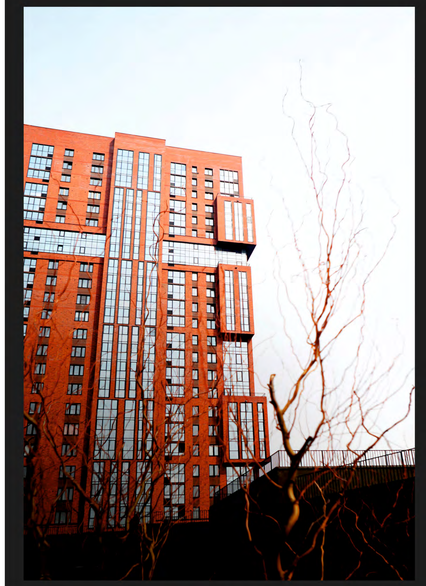

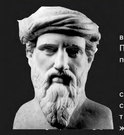

**Пифагор Самосский (около 570—490 годов до н.э.)**

Пифагор был первым мыслителем, который назвал вселенную космосом, то есть прекрасным порядком. Предметом его учения был мир как стройное целое, подчиненное законам гармонии и числа.

Вокруг Пифагора сформировалась группа сторонников. Его ученики клялись в том, что будут стремиться к познанию истины, что предполагало в том числе религиозные обряды, аскетический образ жизни, изучение философии.

Принцип справедливости следует рассматривать как важное концептуальное положение в формировании философии пифагорейской школы. Вершиной развития философии является созерцательный ум; серединой философии — гражданский ум и третьим — ум, связанный с таинствами. Развитие этих начал в человеке было целью пифагорейскоего обучения.

KANURA®