ОНЕГА
жилой комплекс

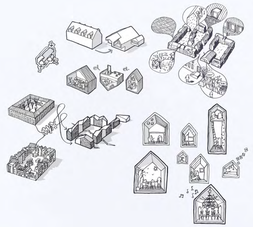

ОБЪЕМНО-ПЛАНИРОВОЧНЫЕ РЕШЕНИЯ

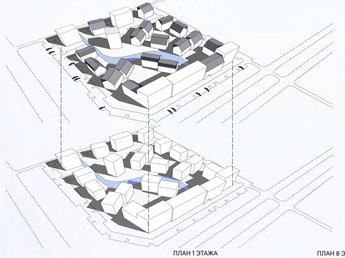

СХЕМА УЧАСТКА/ЗОНИРОВАНИЕ

1. Приквартирные участки
2. Дворовое пространство
3. Внутриквартальное общественное пространство
4. Общественное городское пространство

ВИЗУАЛИЗАЦИЯ

СХЕМА ГЕНПЛАНА

ОСНОВНЫЕ АРХИТИПЫ

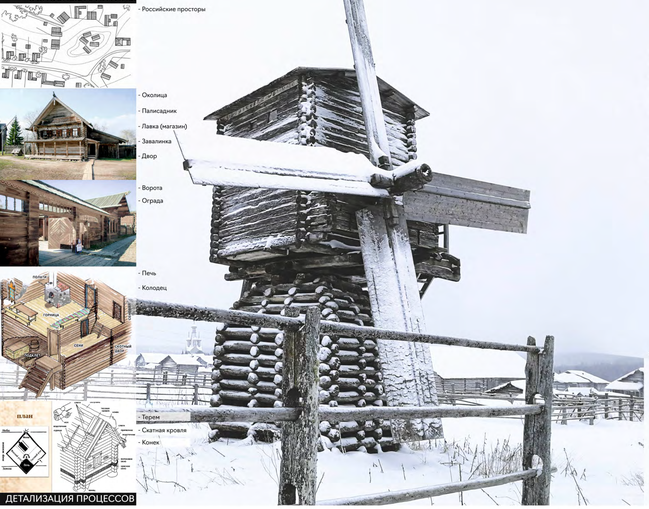

ДЕТАЛИЗАЦИЯ ПРОЦЕССОВ

ПЛАН 1 ЭТАЖА

ПЛАН 8 ЭТАЖА

ПЛАН 9 ЭТАЖА

ПЛАН 1 ЭТАЖА

ПЛАН 1 ЭТАЖА

ПЛАН 8 ЭТАЖА

ПЛАН ТЕХЧЕРДАКА

ХАРАКТЕРНЫЙ РАЗРЕЗ

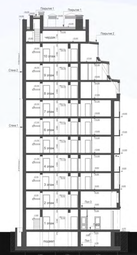

ХАРАКТЕРНЫЙ ФАСАД

ТИПОЛОГИЯ СЕКЦИЙ

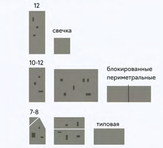

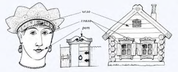

ВОЗВРАЩЕНИЕ К ИСТОКАМ

новый русский стиль

Фильм

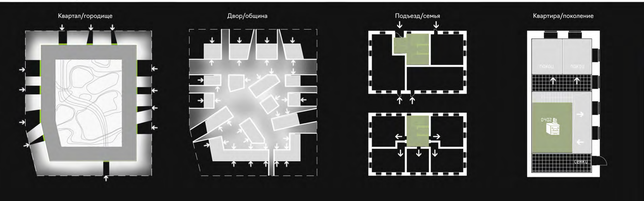

ГОТОВОЕ БЛАГОУСТРОЙСТВО

Идея создать вдохновленный севером проект в современном мегаполисе весьма рискованна по своей сути. Одно дело фантазировать на тему силы и чистоты суровой природы, прослеживая путь поколений, создавших неповторимое восприятие мира, и совсем другое дело построить реальный, зримый архитектурно-ландшафтный ансамбль, в котором культурный код русского севера будет проявлен четко и недвусмысленно. И если ты все таки решишься на это шанса отступить уже не будет.

В нашем языке есть понятия, которые выделяются из привычного ряда слов. Одно из них – «Север». Короткое, емкое, хлесткое.

Оно властно останавливает тебя холодным, мощным толчком в грудь, заставляет немедленно собраться. Если ты беспечен – разворачивайся, тебе не сюда. Валуны, мох, скалы, тундра, вода, рваные тучи, деревья. Желтое, красное, пепельное, чернильно-свинцовое – и все это под тончайшей, безумно ранимой пеленой снега.

Принципы организации русских поселений основаны на свободном расположении домов и усадеб на определенном расстоянии между друг другом (в отличие от стесненных застроек Европы). Благодаря этому, возникает ощущение свободы. Такие понятия как: щедрая русская душа, рубаха-парень, три-девять земель, косая сажень в плечах, не окинуть взглядом –все это проистекает именно отсюда. Русским поселениям, несмотря на видимый визуальный разрыв между жилыми структурами, были свойственны тесные межличностные связи.

Коммуникации между людьми происходили в специально организованных местах, на завалинках, околицах и в лавках, в тесном кругу во дворе, палисаднике. Таким образом, дворы и различные общественные пространства должны быть неотъемлемой частью нового жилого района.

KANURA®