рег.номер:73
Бизнес-кластер с разработкой культурного центра в г.Казани
автор:Ермакова Анастасия Ноевна;8(906)330-67-03;anastasiyaerler@gmail.com
науч.рук:Киносьян Н.С.;Казанский государственный архитектурно-строительный университет,РТ г.Казань

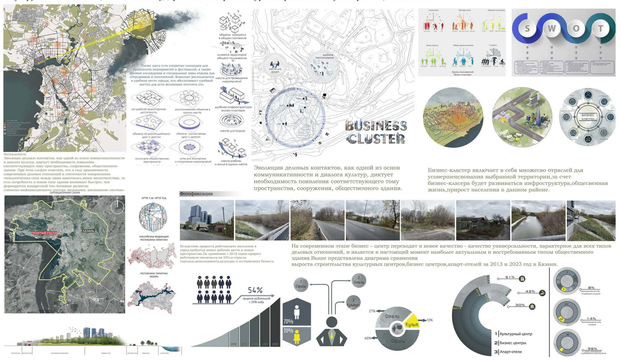

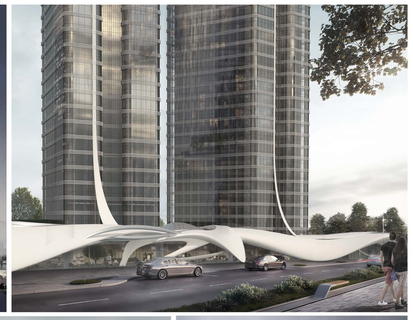

Ситуационный план М 1:5000

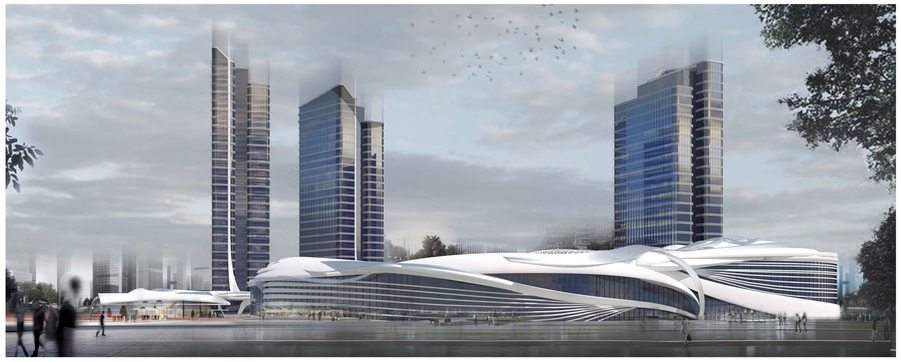

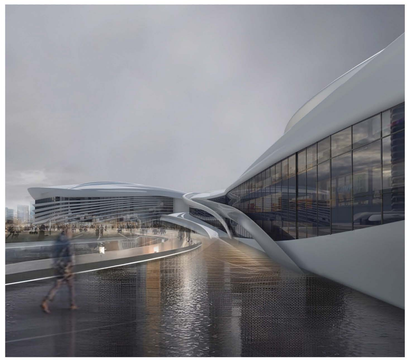

Генеральный план М 1:1000

Взрыв схема

Взрыв схема

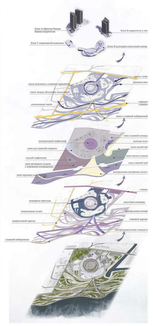

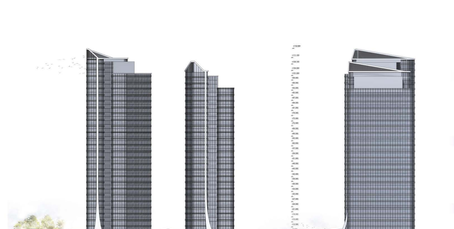

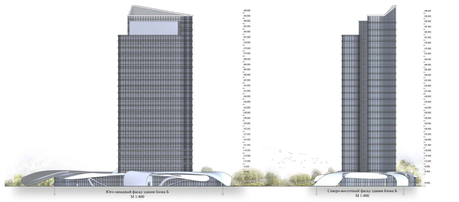

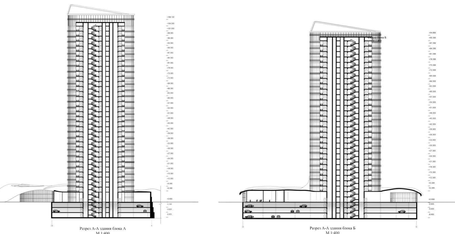

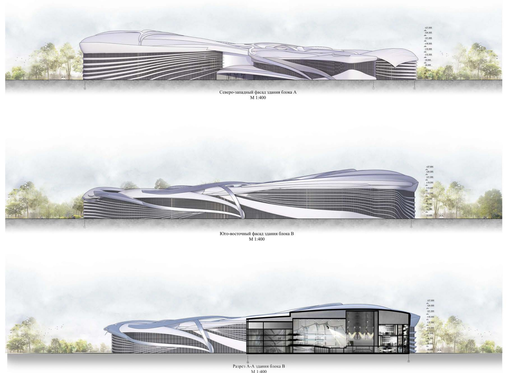

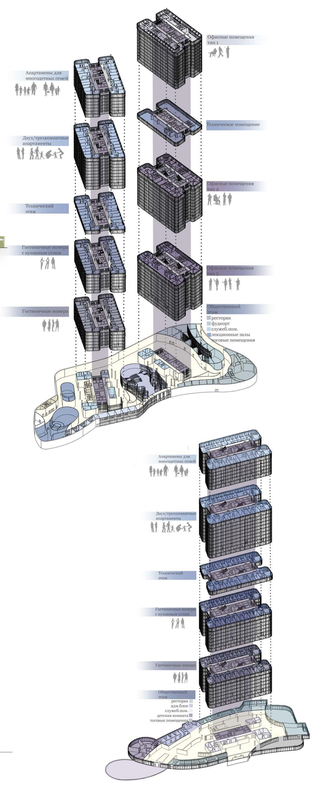

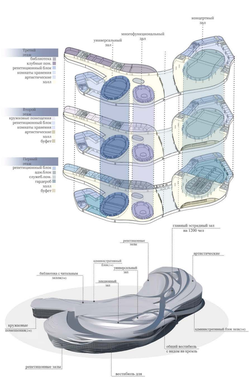

Проект, который сочетает в себе три основных направления, является уникальным и инновационным в своем роде.

Во-первых, комплекс зданий, находящихся в одной связке и имеющих свою маленькую инфраструктуру внутри кластера, предоставляет людям необходимые условия для работы, проживания, отдыха, питания, физического развития и культурного времяпрепровождения в одном месте. Такой комплекс оказывается удобным и экономичным как для работников, так и для жителей города.

Во-вторых, одним из ключевых направлений проекта является использование бионических форм в контексте кластера. Бионическая архитектура позволяет зданиям влиться в окружающий ландшафт и не нарушать его структуру. Такой подход позволит сохранить природу и не причинить ей вреда. Особенности бионики - плавные переходы из одной части помещения в другую, изогнутые линии без острых углов, светлые цвета и органические формы - помогут создать гармоничную атмосферу, которая будет способствовать комфорту работников и посетителей.

В последнее время все больше и больше архитекторов обращают внимание на бионику – науку, которая исследует природные системы и процессы с целью использования их принципов в технике и технологии.

Бионическая форма зданий направлена на создание гармонии со средой и обеспечение максимально комфортных условий для людей. Кроме того, она позволяет уравновесить быструю городской жизни и создать оазис покоя и спокойствия.

При создании зданий и использовал лепестки цветов и листы растений, а также формы, навеянные волнами воды реки Казанки. Здания, спроектированы в таком стиле, не только выглядят современно и необычно, но и обладают рядом достоинств. Они более устойчивы к ветрам и землетрясениям, а также гораздо более энергоэффективны.

Третье направление проекта - создание уникального образа, который привлечет к себе туристов. Грамотно разработанный комплекс зданий с использованием бионических форм и продуманным функционалом станет привлекательным для гостей города. Такой комплекс сможет придать территории новый статус и повысить ее престиж как в составе района, города, так и в республике.

В целом, проект, сочетающий в себе три основных направления, является инновационным, уникальным и перспективным для города. Такой комплекс будет способствовать комфортному проживанию и работы людей и, в то же время, не наносить вреда окружающей среде. Проект сможет достойно конкурировать с подобными объектами в других регионах и стать настоящей драгоценностью для жителей и гостей города Казани.