МНОГОЭТАЖНЫЙ ЖИЛОЙ ДОМ ПО АДРЕСУ:
Г. ВОРОНЕЖ, УЛ. ПОМЯЛОВСКОГО, 57

ГКДТ
ПРОЕКТНЫЙ ИНСТИТУТ

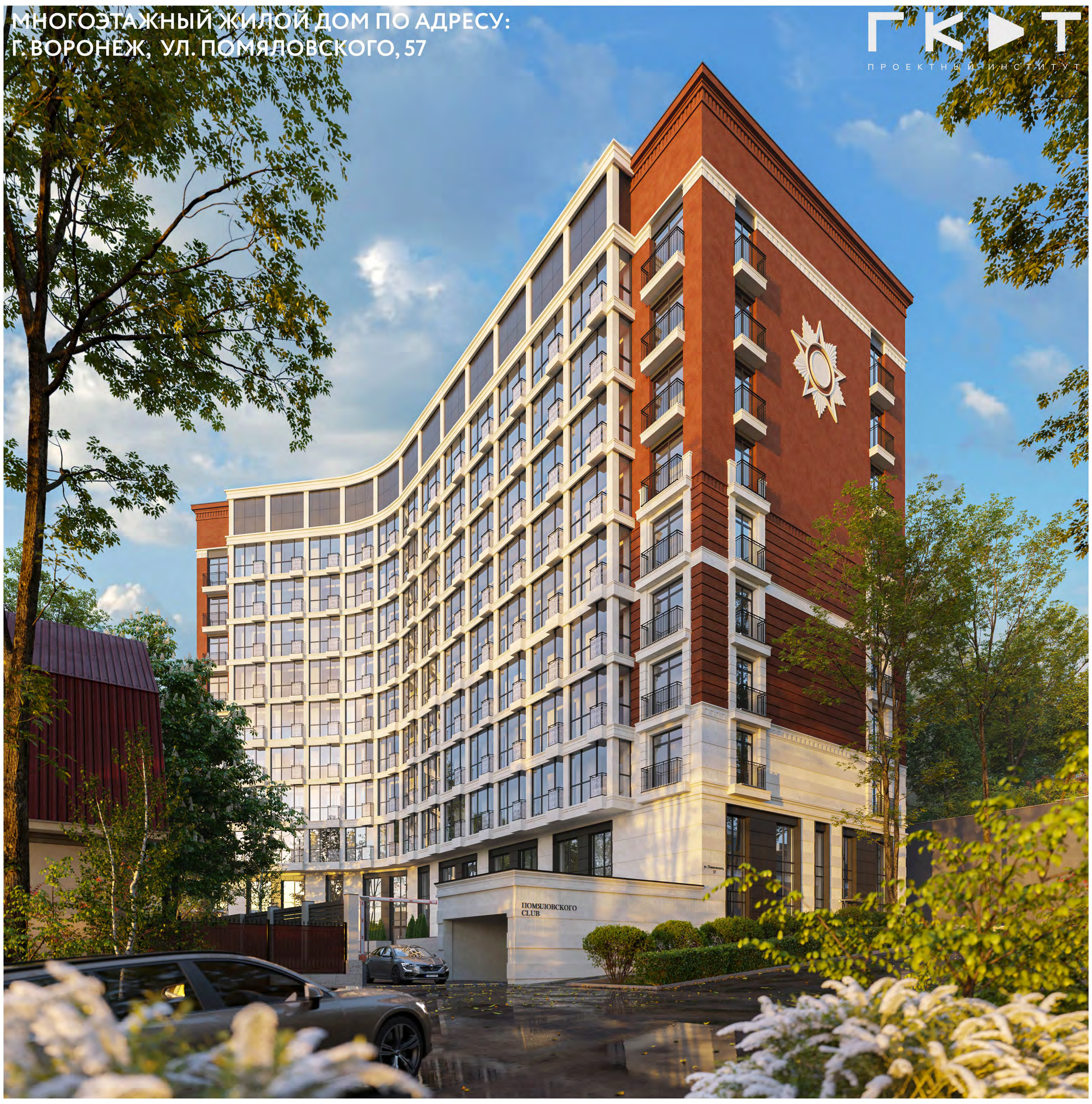

Схема планировочной организации земельного участка

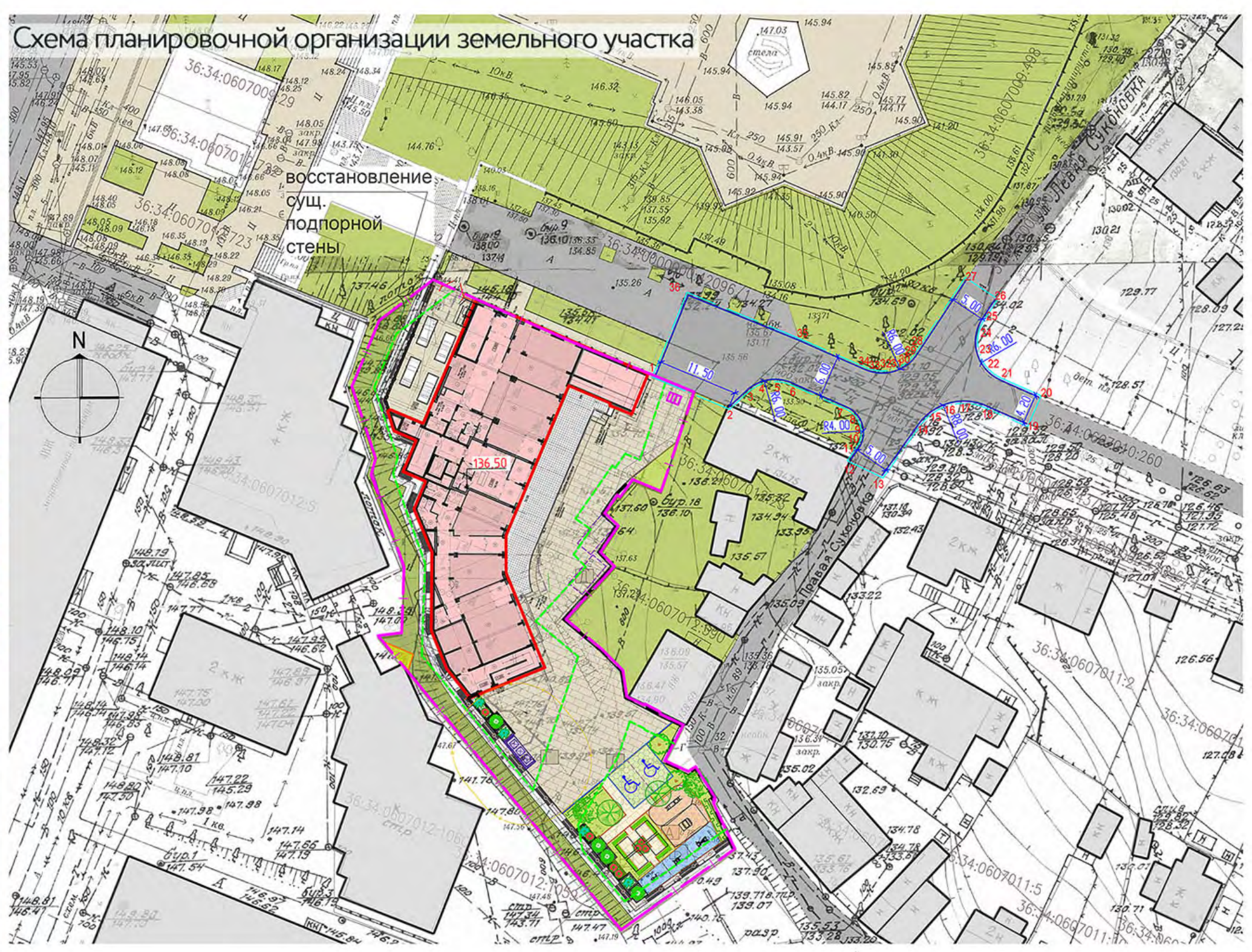

План 1-го этажа на отм. 0,000

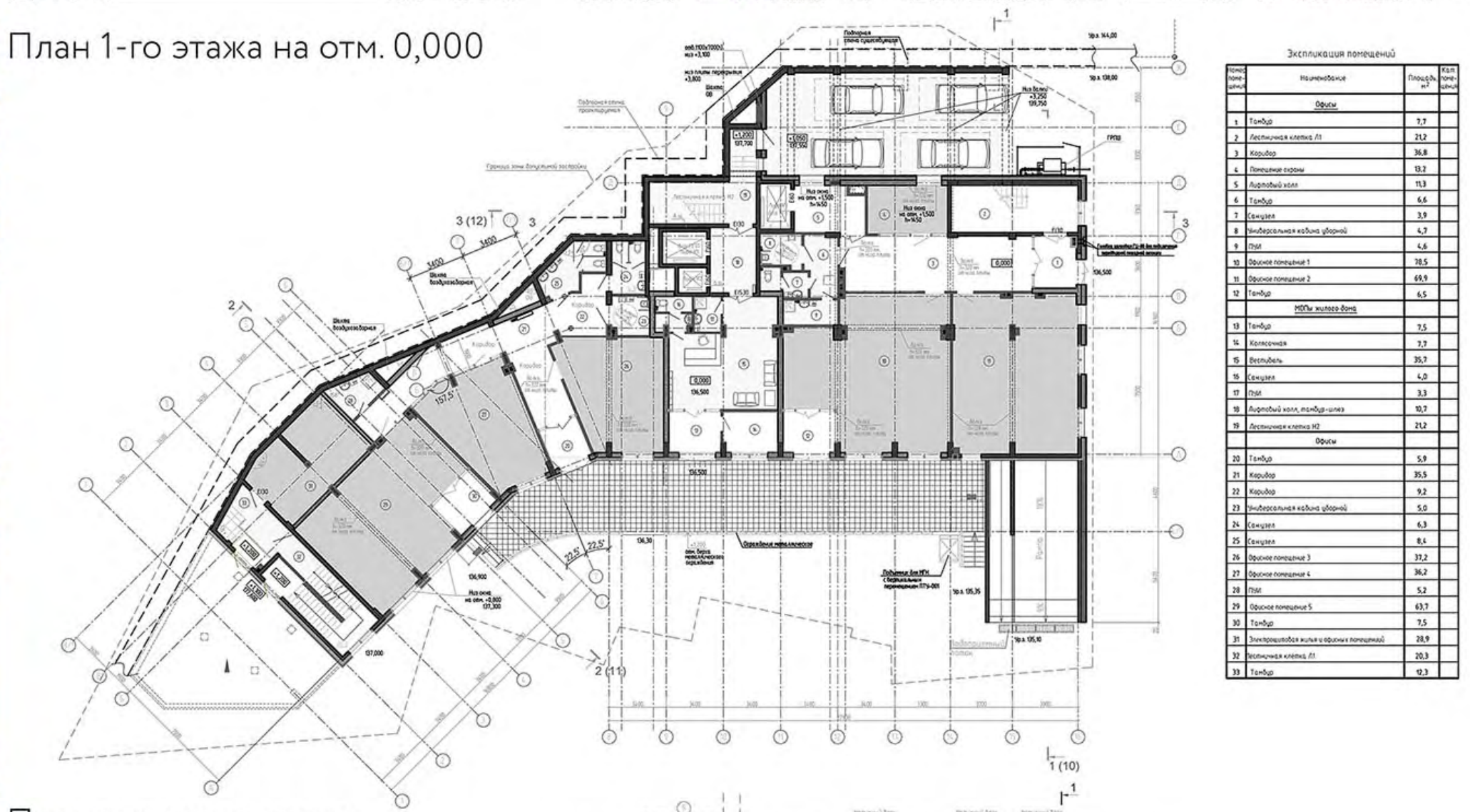

План типового этажа

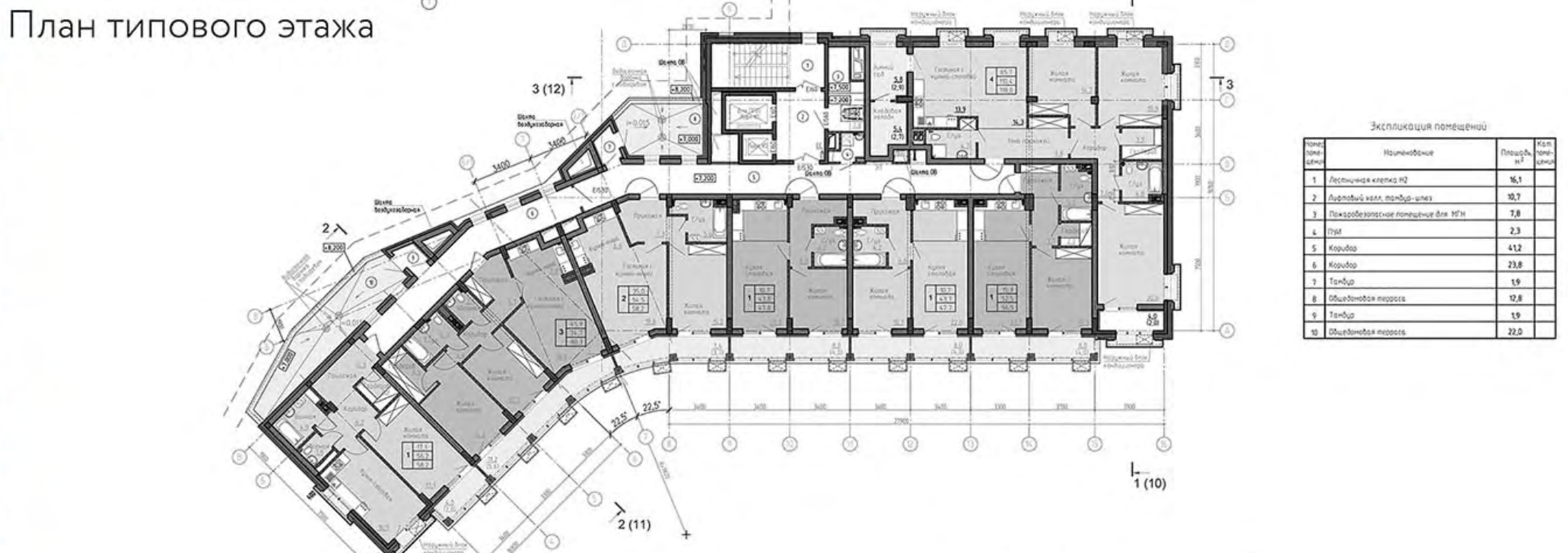

План подземной автостоянки на отм. -3,150

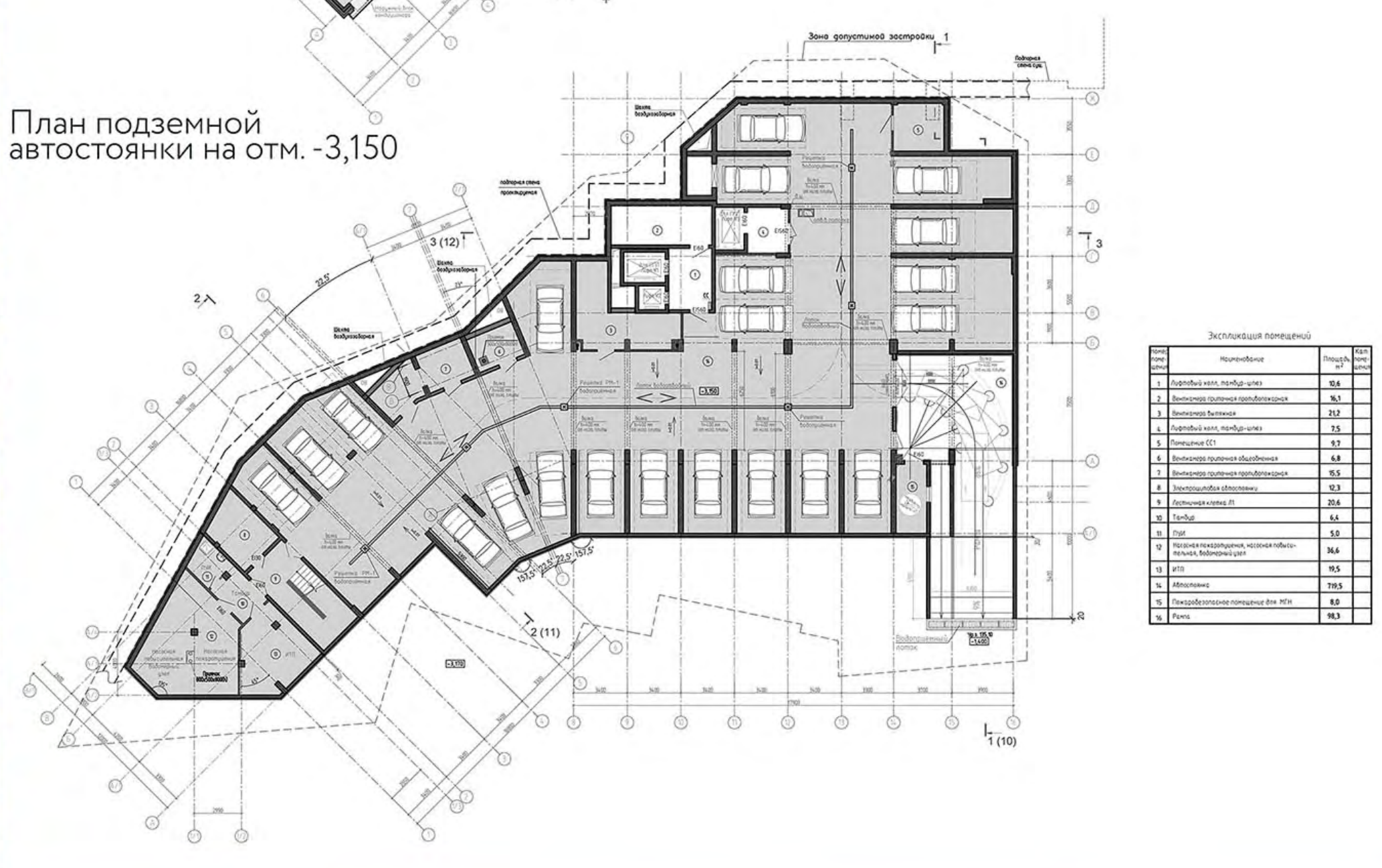

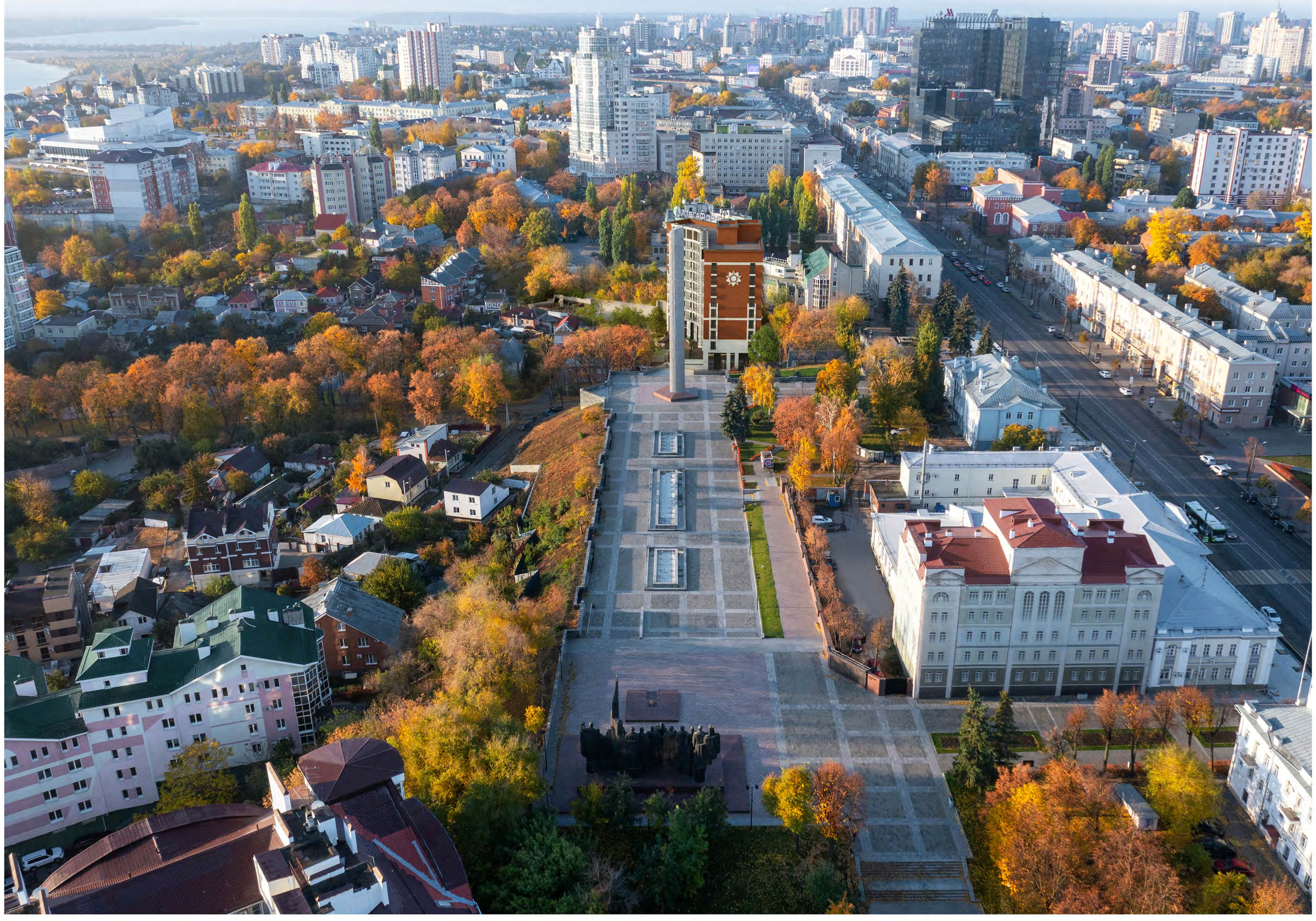

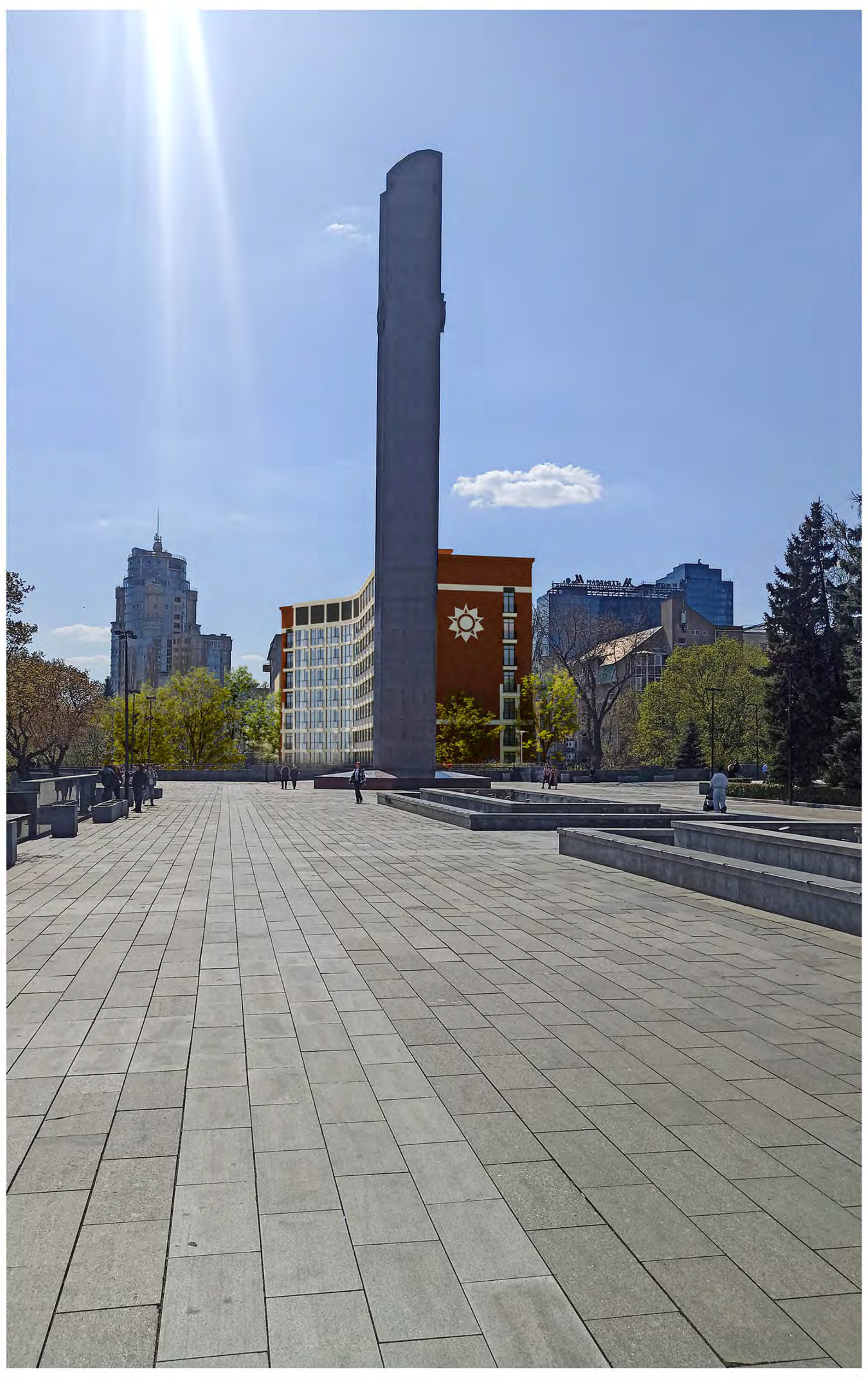

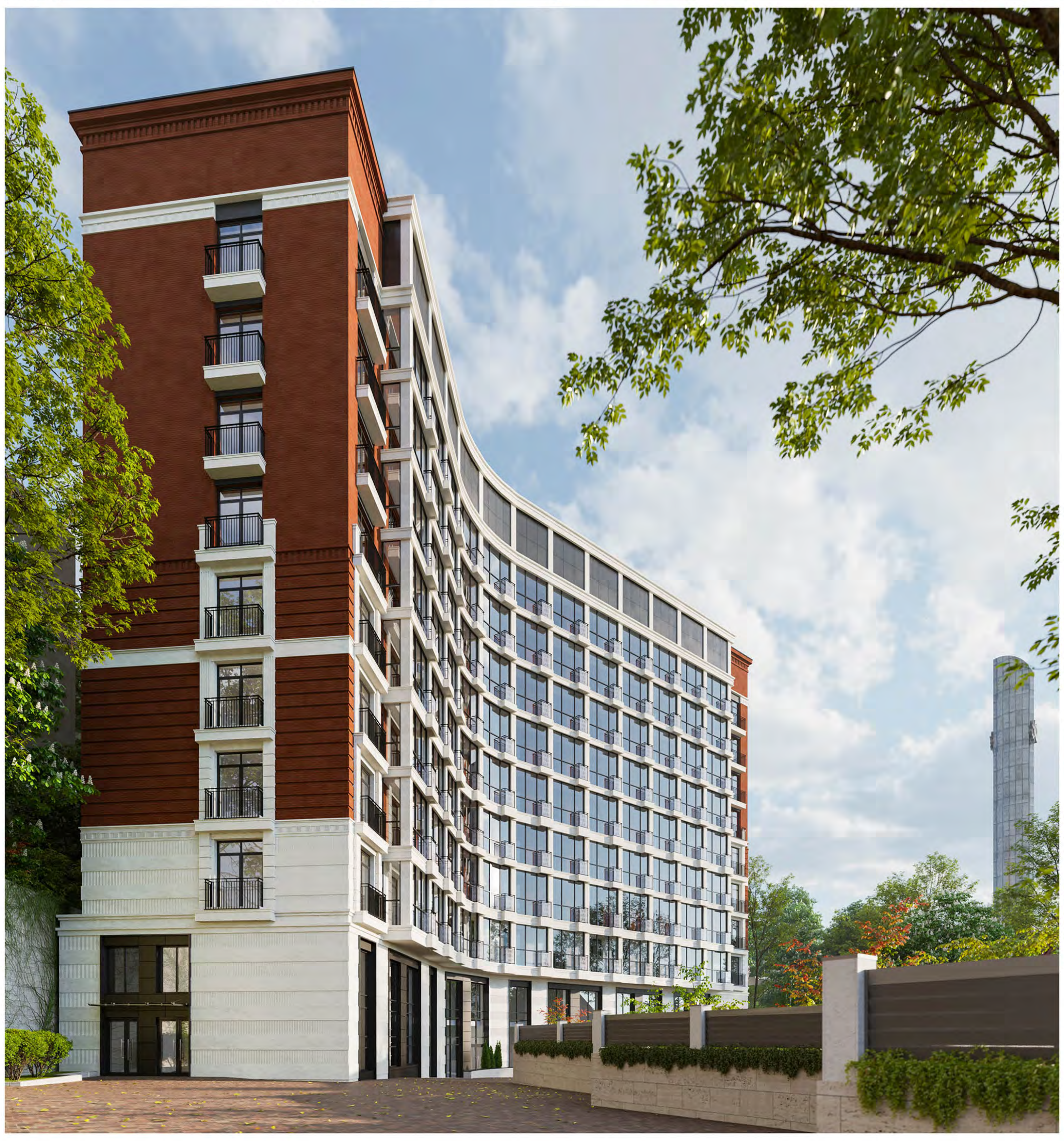

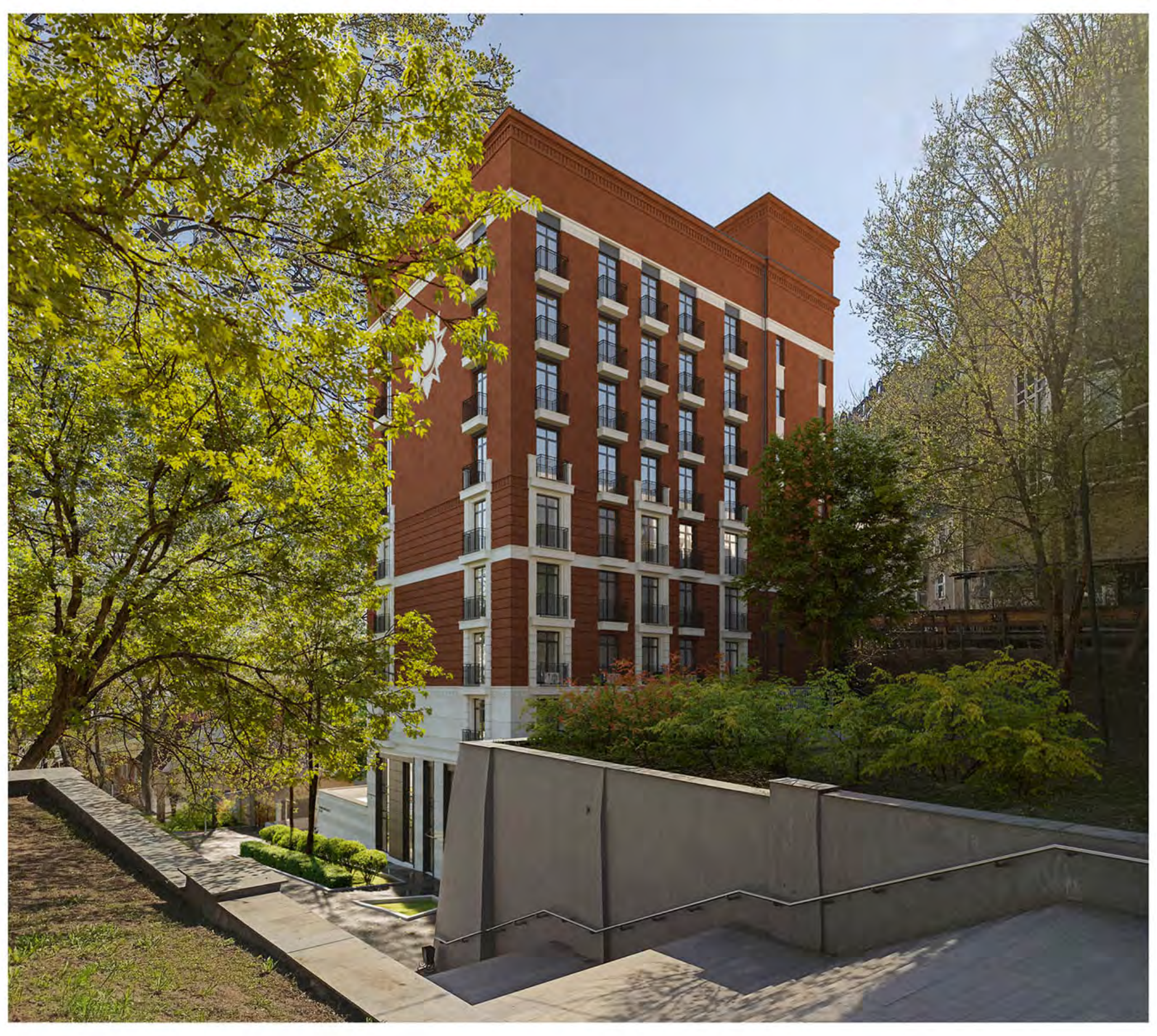Многоэтажный жилой дом по адресу: г. Воронеж, ул. Помяловского, 57.
Дом расположен в исторической части города. С запада к участку примыкают офисные здания, с юга и востока – частный сектор, с севера – Площадь Победы.
Количество этажей вместе с подземной парковкой – 11. Первые два этажа нежилые, планируется отдать под офисные помещения. С 3 по 10 этажи размещены квартиры (1, 2, 3 и 4-х комнатные).
Для отопления предусмотрена крышная котельная.
Основной подъезд к дому осуществляется по ул. Помяловского.
На участке предусмотрено размещение благоустройства территории, детской и спортивной площадок.